תואר שני
בלימודי משפט (M.A.)
ללא משפטנים

המכללה האקדמית נתניה

תכנית לימודים תשפ"ג

תואר שני בלימודי משפט (M.A.)

ללא משפטנים

הלימודים כוללים לימודי תעודה
ללא כל עלות נוספת

פתיחת התוכניות:
ט"ז באב, תשפ"ג – 03.08.2023

הפקולטה למשפטים של אוניברסיטת בר-אילן מודיעה על הרשמה למחזור נוסף בתוכנית לימודים לתואר שני בלימודי משפט ללא תזה (M.A.) במגוון תוכניות במסלול ללא משפטנים.

התוכניות מציעות מגוון רחב של קורסים בתחומים שונים של משפט מסחרי, משפט ציבורי, משפט פלילי, דיני משפחה ועוד, תוך הקפדה על שילוב היבטים מעשיים. מטרת התוכניות להרחיב ולהעמיק את השכלת הסטודנטים בתחומי המשפט ולתת להם כלים עדכניים להתמודד עם המציאות המשפטית בת ימינו.

למען הסר ספק, הלימודים בכל אחת מהתוכניות אינם מאפשרים עיסוק בעריכת דין.

תואר שני בלימודי משפט (M.A.)
ללא משפטנים

מבנה התוכניות

הלימודים יתקיימו במתכונת של יומיים בשבוע: ימי חמישי בזום וימי שישי בקמפוס. הסטודנטים יוכלו לסיים את כל הדרישות לקבלת תואר שני בתקופה של עד ארבעה עשר חודשים. לתלמידי התוכנית שיסיימו את הדרישות לתואר השני יוענק התואר מוסמך בלימודי משפט (M.A.).

רישום מקוון

ניתן להרשם באתר האינטרנט:
graduate-school.biu.ac.il/rishum

שכר לימוד

שכר הלימוד הנוהג באוניברסיטאות לתואר שני. לפרטים:

www1.biu.ac.il/tuition23

תנאי קבלה

התוכניות מיועדות לבעלי תואר ממוסד אקדמי המוכר ע"י המל"ג או לבעלי תואר מאוניברסיטה מוכרת מחו"ל, בממוצע ציונים של 80 ומעלה. הוועדה לתארים מתקדמים באוניברסיטה שומרת לעצמה את שיקול הדעת לבחור מבין המועמדים העומדים בתנאי הקבלה את אלו אשר יתקבלו לתוכניות.

בעלי גיליונות ציונים מחו"ל נדרשים להמציא סרגל ציונים של המוסד בו למדו תואר הראשון. לפירוט המסמכים הדרושים לבעלי גיליונות ציונים ותעודות מחו"ל יש לעיין בפרק 'קבלה' בחוברת פרטי המידע באתר האוניברסיטה.

דרישות התוכניות

1. הלימודים בתוכניות הם במסגרת מובנית ובהיקף העומד בדרישות המל"ג.
2. כל סטודנט חייב להשתתף בכל הקורסים הייחודיים לתוכניות ובשני סמינריונים מתוך הסמינריונים המוצעים במסגרת התוכניות.
3. בתוכניות הלימודים יש קורסי "תקשוב משולב" המשלבים הוראה מסורתית והוראה ברשת (המסומנים בכוכבית).

סטודנט שממוצע ציוניו בתום לימודי התואר השני נופל מ–75 לא יהא זכאי לתעודת מוסמך.

- *פתיחת התוכניות מותנית במספר נרשמים מתאים.*
- *יתכנו שינויים קלים בתוכנית הלימודים.*

תואר שני בלימודי משפט (M.A.)
לבוגרי כלכלה, מנהל עסקים וחשבונאות

סמסטר קיץ, תשפ"ג
03.08.2023-14.09.2023

חופשה מרוכזת 27-31.08.2023
בשבוע זה לא יתקיימו לימודים

ביום שני 11.09.2023 הלימודים יתקיימו אחה"צ בזום
במקום ביום שישי 15.09.2023

יום ה'

15.30-12.00 **דיני חוזים***
פרופ' שחר ליפשיץ

19.30-16.00 **מבוא למשפט ישראלי***
פרופ' יעקב נוסים

21.30-20.00 **ט.נ.**

יום ו'

11.30-08.00 **משפט ציבורי***
פרופ' גדעון ספיר

13.30-12.00 **ט.נ.**

סמסטר א', תשפ"ד

יום ה'

15.30-14.00 **עיקרים במשפט הפלילי**
ד"ר צפורה ארמן שטרן

17.30-16.00 **אתיקה, הלכה ורפואה**
פרופ' יצחק ברנד

19.30-18.00 **תורת המשפט***
פרופ' יאיר לורברבוים

יום ו'

סמינרים

מספר המקומות בכל סמינר מוגבל לפי הנחיות מל"ג

9.30-08.00 סמינר לבחירה:
השבת במדינת ישראל - פרופ' גדעון ספיר
דיני נזיקין בתא המשפחתי - פרופ' בנימין שמואלי
דיני מכרזים - פרופ' איריס קנאור

11.30-10.00 סמינר לבחירה:
יחסי ממון בין בני זוג - פרופ' שחר ליפשיץ
הליך פלילי - ד"ר יעקב חבה
קהילות במשפט - ד"ר שי שטרן
היבטים פליליים בדיני המס - ד"ר חיים גבאי

סמסטר ב', תשפ"ד

יום ה'

15.30-14.00 **דיני חברות**
ד"ר עדי לייבזון

17.30-16.00 **דיני קניין**
ד"ר אורי שרון

21.30-18.00 **דיני מסים**
פרופ' יעקב נוסים

יום ו'

11.30-08.00 **לימודי תעודה לבחירה:***
הכשרת דירקטורים
קציני ציות
גישור

13.30-12.00 **דיני עבודה**
ד"ר ניר גנאינסקי

סמסטר קיץ, תשפ"ד

יום ה'

17.30-14.00 **רגולציה**
פרופ' יעקב נוסים

21.30-18.00 **מבוא לדיני נזיקין**
פרופ' בנימין שמואלי

יום ו'

11.30-08.00 **המשפט העברי במדינת ישראל**
ד"ר יעקב חבה

* כפוף למספר הנרשמים

תואר שני בלימודי משפט (M.A.)
לבוגרי מדעי החברה ומדעי הרוח

סמסטר קיץ, תשפ"ג
03.08.2023-14.09.2023

חופשה מרוכזת 27-31.08.2023
בשבוע זה לא יתקיימו לימודים

ביום שני 11.09.2023 הלימודים יתקיימו אחה"צ בזום
במקום ביום שישי 15.09.2023

יום ה'
15.30-12.00 **דיני חוזים***
פרופ' שחר ליפשיץ
19.30-16.00 **מבוא למשפט ישראלי***
פרופ' יעקב נוסים
21.30-20.00 **ט.נ.**

יום ו'
11.30-08.00 **משפט ציבורי***
פרופ' גדעון ספיר
13.30-12.00 **ט.נ.**

סמסטר א', תשפ"ד

יום ה'
15.30-14.00 **עיקרים במשפט הפלילי**
ד"ר צפורה ארמן שטרן
17.30-16.00 **אתיקה, הלכה ורפואה**
פרופ' יצחק ברנד
19.30-18.00 **תורת המשפט***
פרופ' יאיר לורברבוים

יום ו'
סמינרים
מספר המקומות בכל סמינר מוגבל לפי הנחיות מל"ג

9.30-08.00 סמינר לבחירה:
השבת במדינת ישראל - פרופ' גדעון ספיר
דיני נזיקין בתא המשפחתי - פרופ' בנימין שמואלי
דיני מכרזים - פרופ' איריס קנאור

11.30-10.00 סמינר לבחירה:
יחסי ממון בין בני זוג - פרופ' שחר ליפשיץ
קהילות במשפט - ד"ר שי שטרן
היבטים פליליים בדיני המס - ד"ר חיים גבאי

סמסטר ב', תשפ"ד

יום ה'

15.30-14.00 **דיני חברות**
ד"ר עדי לייבזון

17.30-16.00 **דיני קניין**
ד"ר אורי שרון

19.30-18.00 **משפט מנהלי**
ד"ר שוקי שגב

21.30-20.00 **דיני משפחה**
ד"ר רוני ליברזון

יום ו'

11.30-08.00 **לימודי תעודה לבחירה:***
הכשרת דירקטורים
קציני ציות
גישור

13.30-12.00 **דיני עבודה**
ד"ר ניר גנאינסקי

סמסטר קיץ, תשפ"ד

יום ה'

17.30-14.00 **רגולציה**
פרופ' יעקב נוסים

21.30-18.00 **מבוא לדיני נזיקין**
פרופ' בנימין שמואלי

יום ו'

11.30-08.00 **המשפט העברי במדינת ישראל**
ד"ר יעקב חבה

* כפוף למספר הנרשמים

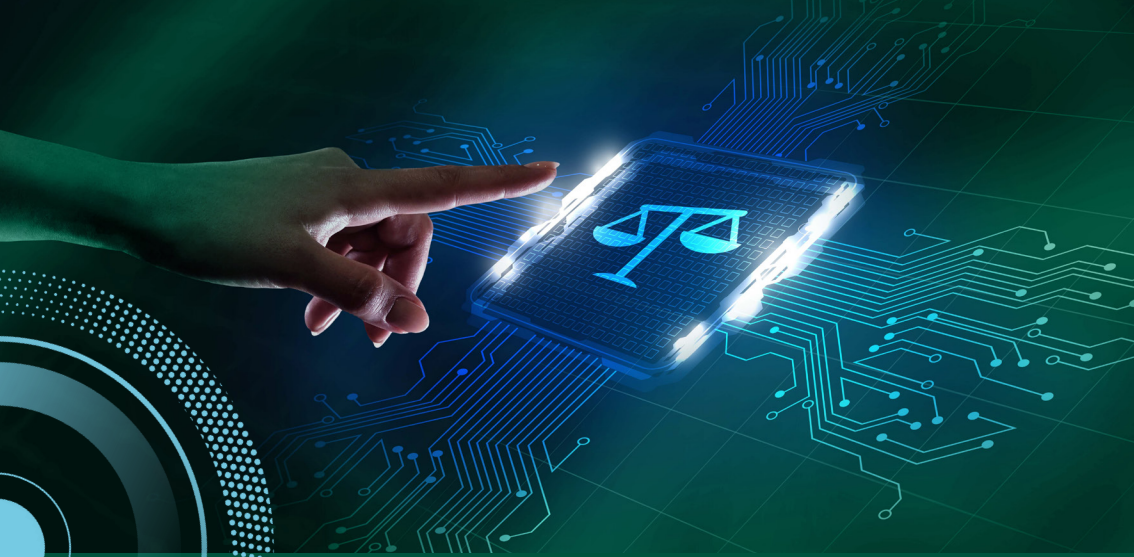

תואר שני בלימודי משפט (M.A.)

לבוגרי מדעי המחשב והנדסה

מושגים כמו חדשנות, ביג דאטה, מאגרי מידע, אינטרנט ובינה מלאכותית נמצאים בכל תחומי החיים ומעוררים שאלות רבות של משפט, אתיקה, רגולציה ומדיניות. התוכנית מיועדת לכם בתעשיה ובשירות המדינה העוסקים בפיתוח טכנולוגיה, ניהול ועיבוד מאגרי מידע, מסחר ושירותים מקוונים וכל פעילות המשלבת יישומים טכנולוגיים, התוויית מדיניות או רגולציה בתחומים אלה. התוכנית מעניקה ידע וכלים משפטיים להתמודדות עם אתגרים כמו הגנת הפרטיות, קידום החדשנות, ניהול מאגרי מידע, אתיקה בפיתוח טכנולוגיה ושימוש בטכנולוגיה, קניין רוחני, קבלת החלטות באמצעים טכנולוגיים, רגולציה של טכנולוגיה ואכיפה ורגולציה באמצעים טכנולוגיים ועוד.

תואר שני בלימודי משפט (M.A.)
לבוגרי מדעי המחשב והנדסה

סמסטר קיץ, תשפ"ג
03.08.2023-14.09.2023

חופשה מרוכזת 27-31.08.2023
בשבוע זה לא יתקיימו לימודים

ביום שני 11.09.2023 הלימודים יתקיימו אחה"צ בזום
במקום ביום שישי 15.09.2023

יום ה'

15.30-12.00 **דיני חוזים***
פרופ' שחר ליפשיץ

19.30-16.00 **מבוא למשפט ישראלי***
פרופ' יעקב נוסים

21.30-20.00 **ט.נ.**

יום ו'

11.30-08.00 **משפט ציבורי***
פרופ' גדעון ספיר

13.30-12.00 **ט.נ.**

סמסטר א', תשפ"ד

יום ה'

15.30-14.00 **עיקרים במשפט הפלילי**
ד"ר צפורה ארמן שטרן

17.30-16.00 **ט.נ.**

19.30-18.00 **תורת המשפט***
פרופ' יאיר לורברבוים

21.30-20.00 **דיני חברות**
פרופ' דוד האן

יום ו'

09.30-08.00 **סמינר: רגולציה**
פרופ' יעקב נוסים

11.30-10.00 **סמינר: סוגיות מתקדמות בדיני קניין רוחני**
ט.נ.

סמסטר ב', תשפ"ד

יום ה'

15.30-14.00 **משפט וטכנולוגיה**
ד"ר אוהד סומך

17.30-16.00 **משפט העבודה בעידן המודרני**
השופט (בדימוס) יגאל פליטמן

19.30-18.00 **אגרות חוב בשוק ההון**
פרופ' דוד האן

21.30-20.00 **ביג דאטה ומשפט**
ד"ר גיא עוזיאל

יום ו'

11.30-08.00 **לימודי תעודה לבחירה:***
הכשרת דירקטורים
קציני ציות
גישור

13.30-12.00 **משפט וטכנולוגיה במשפט עברי***
ד"ר דוד הלפגוט

סמסטר קיץ, תשפ"ד

יום ה'

17.30-14.00 **ניהול סיכונים משפטיים**
עו"ד בר פרג'ון מזרחי
עו"ד הדס בן אברהם

21.30-18.00 **דיני נזיקין**
פרופ' בנימין שמואלי

יום ו'

11.30-08.00 **המשפט העברי במדינת ישראל**
ד"ר יעקב חבה

* כפוף למספר הנרשמים

תואר שני בלימודי משפט (M.A.)
לבוגרי מקצועות הרפואה

הפקולטה למשפטים מקיימת תוכנית יוקרתית וחדשה לתואר שני בלימודי משפט לבוגרי מקצועות הרפואה והבריאות. התוכנית מעניקה ידע משפטי לאנשי רפואה בתחומים עימם הם נפגשים מדי יום. התוכנית תפגיש אתכם עם ידע מעולמות השלובים זה בזה כגון נזיקין, אתיקה רפואית, רשלנות רפואית, משפט ופסיכולוגיה, ניהול מערכות בריאות ועוד, ותעניק כלים משפטיים להתמודדות עם אתגרים בסוגיות רבות המשיקות לתחומי הרפואה והמשפט.

תואר שני בלימודי משפט (M.A.)
לבוגרי מקצועות הרפואה

סמסטר קיץ, תשפ"ג
03.08.2023-14.09.2023

חופשה מרוכזת 27-31.08.2023
בשבוע זה לא יתקיימו לימודים

ביום שני 11.09.2023 הלימודים יתקיימו אחה"צ בזום
במקום ביום שישי 15.09.2023

יום ה'

15.30-12.00 **דיני חוזים***
פרופ' שחר ליפשיץ

19.30-16.00 **מבוא למשפט ישראלי***
פרופ' יעקב נוסים

21.30-20.00 **ט.נ.**

יום ו'

11.30-08.00 **משפט ציבורי***
פרופ' גדעון ספיר

13.30-12.00 **ט.נ.**

סמסטר א', תשפ"ד

יום ה'

15.30-14.00 **עיקרים במשפט הפלילי**
ד"ר צפורה ארמן שטרן

17.30-16.00 **אתיקה, הלכה ורפואה**
פרופ' יצחק ברנד

21.30-18.00 **תורת המשפט***
פרופ' יאיר לורברבוים

יום ו'

סמינריונים

09.30-08.00 **רשלנות רפואית**
ד"ר עומר פלד

11.30-10.00 **חולה הנפש, קידום בריאות ומשפטנות טיפולית**
פרופ' מרדכי מרק

סמסטר ב', תשפ"ד

יום ה'

15.30-14.00 **סוגיות מתקדמות במשפט ורווחה**
ד"ר שירי רגב-מסלם

17.30-16.00 **דיני קניין**
ד"ר אורי שרון

19.30-18.00 **משפט בריאות הציבור**
פרופ' נדב דוידוביץ', ד"ר שלי קמין פרידמן

21.30-20.00 **דיני משפחה**
ד"ר רוני ליברזון

יום ו'

11.30-08.00 **לימודי תעודה לבחירה:***
הכשרת דירקטורים
קציני ציות
גישור

13.30-12.00 **דיני עבודה**
ד"ר ניר גנאינסקי

סמסטר קיץ, תשפ"ד

יום ה'

17.30-14.00 **רגולציה**
פרופ' יעקב נוסים

21.30-18.00 **מבוא לדיני נזיקין**
פרופ' בנימין שמואלי

יום ו'

11.30-08.00 **המשפט העברי במדינת ישראל**
ד"ר יעקב חבה

* כפוף למספר הנרשמים

מדור תוכניות תואר שני
הפקולטה למשפטים

03-5318835

03-5318161

ma.law@biu.ac.il

biu.ac.il/law

הפקולטה למשפטים אוניברסיטת בר-אילן

barilanlawfaculty